VENKOVNÍ KVĚTINÁČE

S ocelovou výplní

Venkovní květináče vhodné pro výsadbu sezónní i trvalé zeleně. Velice robustní konstrukce květináče vyrobena z žárově zinkované oceli. Dekorativní výplň z pozinkovaného plechu, následně opatřena práškovou barvou. Vnitřní vyjímatelná vložka vyrobená ze zinkované oceli.

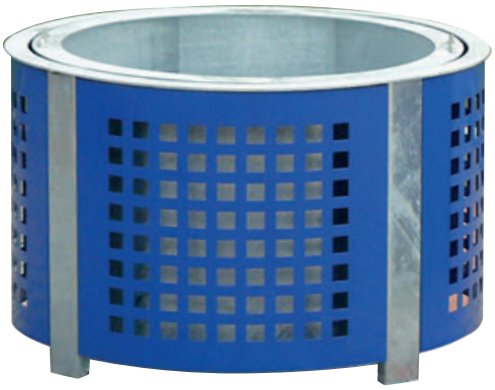

Typ: 3949

57 kg
670 x 670 x 555 mm
117 l

4 390,-

Typ: 3950

66 kg
Ø 870 x 555 mm
210 l

5 390,-

S dřevěnou výplní

Venkovní květináče vhodné pro výsadbu sezónní i trvalé zeleně. Velice robustní konstrukce květináče vyrobena z žárově zinkované oceli. Dekorativní dřevěná výplň ošetřená proti povětrnostním vlivům v odstínu Pinie.

Typ: 3951

62 kg
685 x 685 x 555 mm
117 l

6 300,-

Typ: 3952

68 kg
Ø 870 x 555 mm
210 l

7 900,-

Změny technických specifikací a cen jsou vyhrazeny.